

¡Abierto
plazo!



CBS SURVIVAL CAMP

DOSSIER INFORMATIVO
CAMPAMENTO SUPERVIVENCIA

23 Y 24 DE NOVIEMBRE 2025

Teléfono: 954 788 025

Email: info@cbssummercamp.eu

Web: cbssummercamp.eu/cbs-survival-camp

UN CAMPAMENTO DE AVENTURA Y DE INMERSIÓN EN INGLÉS

CARACTERÍSTICAS GENERALES



Edad: 5 a 15 años



Metodología de aprendizaje: Sistema educativo británico



Alojamiento: Residencia.



Pensión completa: Dieta mediterránea que incluye desayuno, almuerzo, merienda y cena.

Disponemos de menús para dietas especiales.



1 - CARTA DE BIENVENIDA



Ante todo, queremos agradecer el interés mostrado en nuestro recién estrenado CBS Survival Camp, un campamento de supervivencia para niños en plena naturaleza.

Estamos muy orgullosos de haber acompañado a miles de niños en su aprendizaje, personal y lingüístico durante 14 años en nuestro CBS Summer Camp y nos encanta poder seguir creciendo de la mano de todas las familias que se han unido a nosotros a lo largo de estos años.

Nuestro campamento fue fundado en 2009 partiendo de una gran ilusión por dar un nuevo enfoque a la enseñanza del inglés a través de unas divertidas y plenas vacaciones de verano con gran variedad de actividades. Nuestro proyecto se concibió como una forma divertida para todos los niños de aprender un nuevo idioma.

Desde que comenzó esta nueva idea, emprendida por CBS, The British School of Seville, comencé a sentirme madre no solo de mis tres hijos, sino de cada uno de los niños que han pasado por nuestros campamentos y siguen repitiendo año tras año, y a los que esperamos ansiosos cada verano. CBS Summer Camp no es más que una gran familia que disfruta de unas vacaciones divertidas mientras, por supuesto, mejoran su inglés.

Contamos para ello con un equipo de monitores nativos y bilingües con gran experiencia en la enseñanza del inglés a través de dinámicas y gran variedad de actividades. Cada uno se inspira en su amplia formación, conocimiento y contacto con el mundo de habla inglesa. La comunicación y el trabajo en equipo son claves para nosotros.

La filosofía de nuestro centro radica en la enseñanza del idioma de una manera divertida y atractiva para los alumnos con el fin de que consigan expresarse en inglés en cualquier situación comunicativa. Para ello, creamos un contexto de inmersión lingüística en el que el inglés es la lengua exclusiva.

En este dossier podrán encontrar toda la información de nuestro CBS Survival Camp, así como el programa educativo, el proceso de inscripción y la organización, fruto de nuestros años de experiencia y dedicación.

Samantha Clewer

Directora de CBS Summer Camp

2 - SOBRE NOSOTROS



¡Bienvenidos a **CBS Survival Camp**, la diversión y el aprendizaje de técnicas de supervivencia se mezclan en una experiencia única y súper emocionante! Hemos puesto en marcha esta nueva iniciativa diseñada para dotar de habilidades útiles a los niños de una manera divertida y educativa. Nuestro campamento está especialmente diseñado para fomentar la curiosidad, la exploración y el aprendizaje a través de actividades muy variadas de deportes, aventuras, talleres y un programa de inmersión en inglés.

CBS Survival Camp, se celebrará del **sábado 23 al domingo 24 de noviembre**, organizado por **CBS Summer Camp**, que es nuestro campamento de verano con 14 años de experiencia y que está situado en las instalaciones de **CBS, The British School of Seville - Colegio Británico de Sevilla**.

Formamos un equipo compacto y a todos nosotros nos une una profunda vocación por el mundo de la enseñanza. Así, todos estamos comprometidos en la tarea de ayudar y guiar a nuestros niños en su camino académico y emocional.

3 - OBJETIVOS DEL CAMPAMENTO

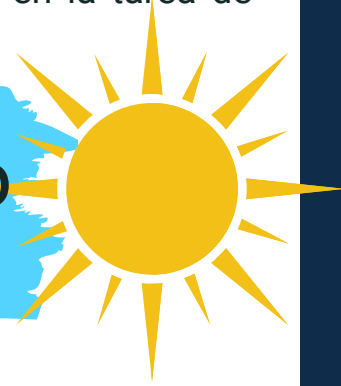

El objetivo principal de este campamento de supervivencia, dirigido hacia niños con edades comprendidas entre los 5 y 15 años, es conseguir que disfruten de unas mini vacaciones, aprendiendo algunas técnicas de supervivencia y sobre la naturaleza.

Además, nuestra labor es que los niños **se familiaricen con el inglés**, de manera natural, y pierdan el miedo a hablarlo y entenderlo, usando este idioma como medio de comunicación principal en actividades extraordinarias enfocadas a aprender la lengua, en la práctica de cualquier deporte, o en la rutina normal de un día de campamento.

Todo ello, pretendemos que se desarrolle en un ambiente divertido, lleno de sorpresas y entretenimiento que hagan de este campamento unas vacaciones inolvidables para los niños.

4 - UBICACIÓN, INSTALACIONES Y ALOJAMIENTO

El Campamento se ubica en el corazón del Pinar Centenario de Bollullos de la Mitación en Sevilla en un ambiente lleno de descubrimientos y creatividad.

Dentro de este privilegiado entorno se encuentran las instalaciones del colegio CBS, The British School of Seville, donde se hallan las habitaciones acondicionadas y equipadas con literas.

Las habitaciones tienen capacidad para albergar hasta 20 compañeros. Éstos son distribuidos en grupos de la misma edad y sexo.



Lugar: CBS, The British School of Seville. Urbanización La Juliana Parcela 40 A y B. Bollullos de la Mitación. 41110, Sevilla. España.

5 - ¿POR QUÉ ELEGIR CBS SURVIVAL CAMP?



CBS SUMMER CAMP destaca por su innovadora metodología basada en el Sistema Educativo Británico. Pretendemos potenciar la creatividad, la motivación y el interés de nuestros alumnos hacia la lengua inglesa a través de actividades dinámicas y divertidas.

- **Aprender Jugando:** Creemos que la mejor manera de aprender es a través de la experiencia práctica y la experimentación. En CBS Survival Camp, los niños participarán en emocionantes actividades que les permitirán descubrir conceptos complejos de una manera accesible y divertida.
- **Programa Bilingüe:** Nuestro campamento ofrece un programa en inglés, que brinda a los participantes la oportunidad de mejorar sus habilidades en el idioma mientras adquieren nuevas habilidades. La inmersión en inglés facilitará un ambiente propicio para el desarrollo del idioma de manera natural y divertida.
- **Profesionales Apasionados:** Contamos con un equipo de profesionales altamente capacitados y apasionados por la aventura y la educación.
- **Experiencias Inolvidables:** En CBS Survival Camp, cada día es una nueva aventura. Desde experiencias de aventura hasta proyectos colaborativos, los niños se sumergirán en un ambiente muy positivo y creativo.



6 - ¿CÓMO SE DESARROLLAN LAS ACTIVIDADES?

En CBS Survival Camp, los participantes tendrán la oportunidad de aprender habilidades de supervivencia básicas y disfrutarán de emocionantes actividades de aventura en un entorno seguro y educativo. A continuación, les detallamos las increíbles actividades que hemos preparado para nuestros jóvenes exploradores:

CLASES DE SUPERVIVENCIA

- **Pequeños Exploradores:** En estas clases, los más pequeños aprenderán habilidades básicas de supervivencias, tales como, la orientación en la naturaleza, la construcción de refugios sencillos y la identificación de plantas seguras y peligrosas.
- **Survival Junior:** Este grupo se centrará en técnicas más avanzadas, incluyendo la creación de nudos, la filtración de agua, y métodos de encendido de fuego seguro. Cada sesión estará diseñada para fomentar la confianza y la autosuficiencia.
- **Survival Avanzada:** Los adolescentes aprenderán habilidades de supervivencia avanzadas, como la navegación con mapas y brújulas, la preparación de alimentos en la naturaleza, y técnicas de primeros auxilios básicos.



ACTIVIDADES DE AVENTURA

- **Senderismo y Orientación:** Organizamos excursiones de senderismo donde los niños aprenderán a usar mapas y brújulas, así como a identificar señales naturales para orientarse en el entorno.
- **Construcción de Refugios:** Los participantes aprenderán a construir diversos tipos de refugios utilizando materiales naturales y técnicas adecuadas para diferentes condiciones climáticas.
- **Búsqueda de Recursos:** Actividades de búsqueda y recolección que enseñarán a los niños cómo encontrar y utilizar recursos naturales de manera segura y responsable.

DESAFÍOS Y COMPETENCIAS:

- **Rutas de Obstáculos:** Los campistas se enfrentarán a emocionantes rutas de obstáculos que pondrán a prueba su agilidad, resistencia y habilidades de trabajo en equipo.
- **Competencias de Supervivencia:** Organizamos competencias amistosas donde los participantes aplicarán sus habilidades de Survival en desafíos prácticos, promoviendo el espíritu de cooperación y la resolución de problemas.



PROGRAMA DE MULTIAVENTURA:

- **Primeros Auxilios Básicos:** Talleres donde los niños aprenderán técnicas esenciales de primeros auxilios, incluyendo cómo tratar heridas menores y realizar RCP básica.
- **Conservación y Ecología:** Charlas y actividades sobre la importancia de cuidar el medio ambiente, el respeto por la naturaleza y prácticas sostenibles.
- **Habilidades de Campamento:** Instrucciones sobre cómo montar una tienda de campaña, mantener una fogata segura y preparar comidas al aire libre.

ACTIVIDADES RECREATIVAS:

- **Juegos en la Naturaleza:** Organizamos juegos y actividades recreativas al aire libre para fomentar la socialización y el trabajo en equipo en un entorno natural.
- **Manualidades de Supervivencia:** Proyectos creativos relacionados con la supervivencia, como la creación de pulseras de paracord, mapas personalizados y kits de supervivencia.
- **Excursiones Temáticas:** Visitas a parques naturales y reservas, donde los niños podrán aprender sobre la fauna y flora locales y poner en práctica las habilidades aprendidas.





8 - UN DÍA EN NUESTRO CAMPAMENTO

| | |
|-------|----------------------------------|
| 8:15 | HORA DE DESPERTARSE |
| 8:30 | DESAYUNO |
| 9:00 | ORGANIZACIÓN DE LAS HABITACIONES |
| 9:30 | ACTIVIDADES |
| 11:15 | SNACK |
| 11:30 | ACTIVIDADES |
| 13:30 | TIEMPO LIBRE EN LA PISCINA |
| 14:00 | COMIDA |
| 14:45 | TIEMPO DE RELAX Y TUCK SHOP |
| 15:45 | TALLERES |
| 16:30 | PISCINA |
| 17:15 | ACTIVIDADES |
| 18:30 | MERIENDA |
| 19:00 | ACTIVIDADES |
| 20:30 | DUCHAS |
| 21:30 | CENA |
| 22:00 | VELADAS |
| 23:00 | ¡A LA CAMA! |

9 - COMUNICACIÓN CON LAS FAMILIAS



La comunicación con la familia es uno de los aspectos más importantes en un campamento. Las familias estarán en contacto con nosotros las 24 horas del día a través de nuestra plataforma online, que podréis acceder a través de nuestra aplicación web a la que podréis acceder desde PC.



RECUERDEN QUE



En caso de urgencia pueden
llamar al teléfono: **954 788 025.**

¡Hola!

¡Se lo están
pasando
genial!!

¡Gracias!



10 - COMEDOR



En CBS Survival Camp contamos con nuestro propio chef y equipo de cocina, que nos preparan el desayuno, almuerzo, merienda y cena. Los niños podrán disfrutar de equilibradas dietas elaboradas por nuestra Responsable de Nutrición y experta en alimentación infantil y cocinadas por profesionales experimentados.

Siempre tenemos en cuenta los gustos de los niños, por ello, el menú sin dejar de ser muy nutritivo y completo, contiene gran variedad de platos elaborados a fin de que sean apetecibles para todos.

Para asegurar el bienestar de los niños, atendemos a cada uno de forma personalizada, por lo que podemos adaptar el menú en caso de necesidades especiales. Así, ofrecemos un menú especial para celíacos.

Los grupos tienen asignado un monitor-tutor siempre pendiente de que cada niño come adecuadamente. El menú está disponible en la aplicación web de CBS Summer Camp.



Rogamos nos avisen de cualquier alergia o intolerancia alimenticia.

11 - RECOMENDACIÓN DE EQUIPAJE



Recomendamos que cada niño lleve consigo sus objetos personales aunque acudan al campamento con hermanos o amigos, ya que el intercambio de esos objetos puede dar lugar a pérdidas y extravíos.

Así, contribuimos a que los niños aprendan a ordenar y administrar sus pertenencias favoreciendo su autonomía y responsabilidad. Rogamos que vaya todo marcado con el nombre del niño y que lleven ropa cómoda y deportiva. Es recomendable alternar prendas veraniegas y más abrigadas por posibles cambios meteorológicos.

En el campamento, no hay servicio de lavandería, por lo que deben traer ropa suficiente para esos días.

A MODO DE ORIENTACIÓN PODEMOS ACONSEJAR TRAER LAS SIGUIENTES PRENDAS Y OBJETOS:

- | | |
|--|---|
| <input type="checkbox"/> 3 o 4 mudas de ropa | <input type="checkbox"/> Crema protectora solar |
| <input type="checkbox"/> 4 o 5 mudas ropa interior | <input type="checkbox"/> Saco de dormir |
| <input type="checkbox"/> Calzado deportivo | <input type="checkbox"/> Mochila pequeña para excursiones |
| <input type="checkbox"/> Gorra | <input type="checkbox"/> Cantimplora |
| <input type="checkbox"/> 1 par de chanclas | <input type="checkbox"/> Linterna |
| <input type="checkbox"/> Toalla de baño | <input type="checkbox"/> 2 camisetas largas o sudadera |
| <input type="checkbox"/> Juego de sábanas (90cm) | <input type="checkbox"/> Neceser completo |

12 - OTROS TEMAS OPERATIVOS DEL CAMPAMENTO

CUMPLEAÑOS

Nos aseguramos de que el cumpleaños sea un día especial para los niños que cumplen años durante el campamento. Para ello, deberán enviar un email a secretaria@cbssummercamp.eu informando de la fecha del cumpleaños de su hijo. Ese día podéis llamarlo por teléfono para felicitarlo, le entregamos un regalo y le cantamos cumpleaños feliz.

DINERO



En el precio de los campamentos está todo incluido, por lo que los campistas no necesitan traer dinero adicional durante el campamento. Los campistas podrán comprar en el kiosko del CBS Summer Camp pero para ello deberán ingresar el dinero anteriormente a través de la plataforma.

OBJETOS PERDIDOS



Es importante marcar con el nombre y apellido todo el material y ropa que traiga al campamento. Esto facilitará la identificación y podremos devolver los objetos perdidos. Cada campamento dispone de una caja de objetos perdidos donde se van dejando las cosas que los niños o el equipo encuentra sin dueño.

Cada día, en un momento definido en cada campamento, se reparten los objetos perdidos que están identificados con el nombre. Una vez finalizado el campamento, mantendremos los objetos perdidos durante 1 semana. Pasado este tiempo, los entregaremos a la fundación u organización de caridad más próxima.

13 - SERVICIO DE TRASLADOS Y TRANSPORTE



Siempre que sea solicitado, podemos incluir el transporte en nuestros campamentos para grupos.

El precio dependerá de la procedencia y del número de participantes.

Para contratar el viaje desde el extranjero a Sevilla, colaboramos con diferentes agencias.

*Para contratar el servicio de recogida y traslado del aeropuerto de Sevilla, la Estación de Santa Justa, la estación Plaza de Armas o cualquier otro punto de Sevilla, consultar precios.

14 - NORMAS Y PROCEDIMIENTOS DEL CAMPAMENTO



Estamos autorizados a cancelar en cualquier momento la participación de un miembro, en caso de no respetar las normas del campamento.

Si se diese esta situación, los gastos de viaje de retorno correrían por cuenta del representante legal del niño/a y no se reembolsará la cantidad abonada por participar.

Nos reservamos el derecho a suspender un campamento por no cubrir un mínimo de plazas en cuyo caso se devolverá al usuario el importe abonado (Salvo en caso de que la suspensión del campamento se deba al hecho de haberse producido bajas).

Se nos concede autorización para utilizar todo el material fotográfico o de cualquier otro medio, en los que aparezcan los participantes de los campamentos, para la promoción de futuros programas (Salvo solicitudes particulares).

CONTINUACIÓN - NORMAS Y PROCEDIMIENTOS DEL CAMPAMENTO

La seguridad y el bienestar físico y emocional de los niños y niñas participantes en nuestro campamento es nuestra prioridad. Nuestro equipo de monitores han sido cuidadosamente seleccionados y formados para promover y proporcionar un entorno saludable, respetuoso, seguro y divertido para los niños.

Animamos y ayudamos a los niños y niñas participantes en nuestros campamentos a solucionar sus diferencias y conflictos de una manera positiva que les permita aprender de sus errores y entender qué significa el respeto mutuo. Para ello, facilitamos que hablen de lo ocurrido con la ayuda del monitor y cada noche antes de acostarnos tenemos implantado el “momento vela”, un tiempo de reflexión en grupo donde el monitor promueve la solución de conflictos y el trabajo en equipo. Además, premiamos los comportamientos positivos con puntos.





Es muy importante que informen a los monitores asignados a sus hijos de cualquier alergia o enfermedad que padezcan, aunque ya se haya anotado en la inscripción.

Si su hijo padece una enfermedad o una alergia, deberán seguir los siguientes pasos:

- 1 - Completar el formulario lo antes posible en la plataforma del CBS Summer Camp con los detalles.
- 2 - Notificarlo por correo electrónico a: secretaria@cbssummercamp.eu
- 3 - El día de la llegada, comentarlo con el cocinero y el monitor de su hijo.

En caso de que su hijo necesite una dieta especial, podrán solicitar una reunión con el cocinero del Centro en los días previos al campamento. Si esto no les fuera posible, podrían comunicarse con él telefónicamente.

A pesar de que los monitores estarán pendientes de que los niños utilizan protección solar cada día, es importante que recuerden a sus hijos la importancia de usarla para evitar posibles quemaduras solares.

Es importante que sus hijos traigan pulseras repelentes de mosquitos, ya que nuestro centro se encuentra en plena naturaleza y una de las noches haremos una acampada exterior.

Además, sería aconsejable que todos recibiesen un tratamiento anti-piojos antes de venir al campamento, para evitar posibles contagios.

No se admitirá a ningún niño que esté siendo tratado de alguna enfermedad o que haya estado enfermo 72h antes de entrar en el campamento, especialmente si se trata de enfermedades contagiosas. Para aceptar la entrada del niño al campamento, sus tutores legales deberán hacerse responsable de cumplir con estos requisitos.

16. PROCEDIMIENTO EN CASO DE ENFERMEDAD O ACCIDENTE



Al rellenar la inscripción, todo participante debe cumplimentar una ficha con sus datos personales y médicos. Cada monitor tiene en su poder las fichas de los miembros del grupo del que es tutor/a.

Los monitores tienen contacto directo con la Directora del campamento en todo momento. Si algún participante sufre algún accidente o padece síntomas de estar enfermo, el monitor tutor lo comunicará inmediatamente y facilitará la ficha médica del niño.

Además, contaremos con el apoyo de personal cualificado en Primeros Auxilios en nuestras instalaciones en todo momento.

La Directora está autorizada a actuar según proceda en correspondencia a la gravedad de la situación y avisará a la familia del niño/a con la máxima brevedad posible.

En el campamento disponemos de un botiquín completo de primeros auxilios que será usado en caso de necesidad por personal autorizado y capacitado.

Disponemos también de vehículo de apoyo las 24 horas y contacto directo con un centro médico cercano en caso de mayor urgencia.

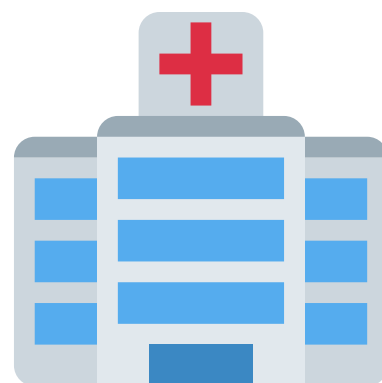

¿POR QUÉ VENIR A CBS SURVIVAL CAMP ?

VENTAJAS DE VENIR A UN CAMPAMENTO EN INGLÉS



AUTONOMÍA Y CAPACIDAD DE RESOLUCIÓN

Nuestro objetivo en CBS Summer Camp es que los campistas aprenderán a ser más autónomos y resolutivos, y además, al tener que esforzarse por comunicarse en otro idioma ¡este resultado se multiplica! Se darán cuenta de que son capaces de superar ese reto y les dará seguridad en sí mismos para enfrentarse a otros.

RELACIONARÁN EL INGLÉS CON ALGO POSITIVO

En el CBS Summer Camp, el idioma se aleja de las aulas, del colegio y de los libros para saltar a un ambiente distendido y de diversión. Los campistas comprobarán la importancia del inglés para relacionarse, le darán valor y lo relacionarán con algo positivo.



INMERSIÓN LINGÜÍSTICA 100%

Para nosotros, es fundamental que los niños experimenten una inmersión lingüística total durante el tiempo que pasan en el campamento, por eso contamos con un personal de monitores, nativo y bilingüe, que utilice exclusivamente el inglés para desarrollar todas las actividades.



HACER NUEVOS AMIGOS

En los campamentos de veranos los niños conviven juntos las 24 horas del día. Se levantan, comparten actividades, se sientan a la mesa y juegan juntos. Se cuentan confidencias y hablan de sus gustos y de lo que no les gusta tanto. Y todo ello con otras actividades que les ayudan a socializar aún más. Todo esto no hace otra cosa que potenciar la amistad. Además hacen amistades con niños de otras ciudades de España, de otros países, etc.



DESCONEXIÓN Y VIDA SALUDABLE

Los programas y actividades de CBS Summer Camp son perfectos para una auténtica y total desconexión de la tecnología y la actividad física está enmascarada entre diversión y juegos. Uno o varios días de diversión en plena naturaleza, rodeados de vegetación y animales que nos enseñan, en directo y en primera persona, mucho más de lo que nos podemos imaginar.

¡ES UNA EXPERIENCIA ÚNICA!

Las actividades que se realizan en el CBS Summer Camp, facilitan el aprendizaje y asimilación de conceptos y contenidos en inglés, de una forma más natural para ellos. Aunque para CBS Summer Camp uno de los objetivos principales es la adquisición del idioma, nuestro objetivo más importante es que los niños se lo pasen BOMBA!!



TARIFAS GENERALES Y DESCUENTOS

Duración: sábado 7 de junio a las 10:00 hasta el domingo 8 de junio a las 17:00

TARIFA INDIVIDUAL

80€

OFRECEMOS DESCUENTOS ESPECIALES EN LOS SIGUIENTES CASOS:

- **Descuentos por hermanos*:**
- descuento del 10% el segundo hermano
- descuento del 40% el tercer hermano
- descuento del 50% el cuarto o más hermanos

TARIFA GRUPOS

65€

Ofertas especiales para grupos: Se considera grupo a cinco o más niños, que se inscriban con un mismo responsable de pago.

Los descuentos por grupos no son acumulables a otros descuentos. En los grupos se facturará el total individual de una persona, que se hará responsable del cobro y pago y atención de las familias del grupo.

17 - PROCESO DE INSCRIPCIÓN

INDIVIDUAL

- 1 - Rellenar la ficha de inscripción a través de nuestra plataforma
- 2 - Entrega de la documentación que les detallamos más abajo
- 3 - Pago del campamento a través de una transferencia bancaria.

GRUPO

- 1 - Nombrar a un responsable del grupo.
- 2 - Dar de alta al grupo y reservar las plazas que necesitan.
- 3 - El responsable del grupo deberá rellenar las condiciones generales de grupo.
- 4 - Dar el código del grupo a cada campista para realizar la inscripción en el grupo.
- 5 - Entrega de la documentación que le detallamos más abajo.
- 6 - Pago del campamento a través de una transferencia bancaria. Al ser un grupo, deberán hacer un único pago para el grupo completo.

DOCUMENTACIÓN PARA REALIZAR LA INSCRIPCIÓN:



- **FOTOCOPIA DE LA TARJETA SANITARIA DE LA SEGURIDAD SOCIAL CONDICIONES GENERALES DEL CAMPAMENTO FIRMADAS.** Este documento lo podéis descargar de la plataforma.
- **UNA FOTO DIGITAL DEL CAMPISTA.**

¿QUÉ INCLUYEN LAS TARIFAS?

- Personal cualificado con atención las 24 horas.
- Seguro de Responsabilidad Civil y de Accidentes.
- Servicios de comida.
- Material para talleres.
- Material técnico para todas las actividades.
- Coche de apoyo.
- App para seguimiento diario del campamento.
- Diplomas y trofeos.
- Camisetas.
- Excursiones.
- Transporte y entradas.

INSCRIPCIÓN E INFORMACIÓN

Si desea más información o inscribir a su hijo en nuestro campamento, puede acudir a:

CBS, The British School of Seville:

Urb. La Juliana. Parcelas 40 A y B
Bollullos de la Mitación. Sevilla.
Teléfono: 955 766 187

O puede acceder directamente a la página del CBS Summer Camp a la sección de inscripciones:



<https://cbssummercamp.eu/solicitud-informacion/>

18 - FORMA DE PAGO Y CONDICIONES

PAGO ÚNICO AL FORMALIZAR LA RESERVA CON UN INGRESO/TRANSFERENCIA: N° CUENTA DEL BANCO SANTANDER:

Colegio Británico de Sevilla S.L

Account: ES48 0049 6192 13 2916123772



Concepto: Nombre del niño (no del padre/madre) y el n° de referencia obtenido al reservar.

Envío por e-mail el justificante del pago realizado a: secretaria@cbssummercamp.eu

Si no se realiza el pago en un plazo máximo de 1 semana después de la reserva, esta se anula automáticamente.

En caso de solicitar la anulación de su reserva se aplicará uno de los siguientes procedimientos de acuerdo con cada caso particular:

Se devolverá el 100% del total cuando la baja se especifique dentro de los 7 días naturales posteriores al ingreso del pago o señal, siempre que no sean fechas próximas al inicio del campamento en cuyo caso se valorará en las condiciones expuestas en los siguientes apartados.

Se devolverá el 50% del total cuando la baja se especifique dentro de los 30 días naturales antes del comienzo del campamento.

Se devolverá el 30% del total cuando la baja se especifique dentro de los 15 días naturales antes del comienzo del campamento.

Si la baja se realiza la semana antes del día de comienzo del campamento, se perderá el total abonado.

20 - ACCESO A APLICACIÓN WEB

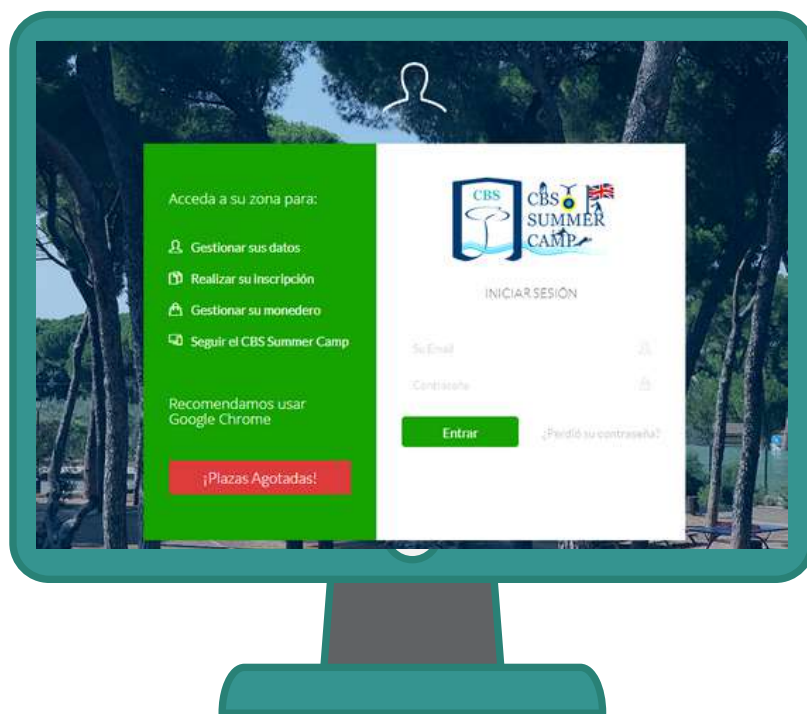

Pueden acceder a nuestra aplicación web My CBS Summer Camp durante nuestros campamentos a través del navegador en el enlace [my.cbssummercamp.eu](https://www.cbssummercamp.eu) desde móvil, tablet u ordenador. A través de la plataforma, pueden subir documentación, estar al día de todas las actividades que van realizando, comunicaciones de interés, fotografías y vídeos y todo tipo de información relevante para las familias.

También pueden acompañarnos en la página en Facebook y en Instagram. Aunque no publicamos muchas fotos por cuidar la privacidad de nuestros campistas, sí vamos compartiendo información relevante sobre el campamento: Horarios, actividades, artículos de interés, etc.

<https://www.facebook.com/CBSSummerCamp/>

<https://www.instagram.com/cbsummercamp>

HAZ CLIC Y APÚNTATE

**DESCUENTOS
POR GRUPOS DE
5 NIÑOS**

*¡No dejes pasar
esta oportunidad!*

